

**Modelli 2000** è il software per compilare SUCCESSIONI, Volture (VOLTURA), e calcolo dell'IMU con lo standard TOPOPROGRAM. Da oggi è anche uno strumento per archiviare le pratiche catastali. Tutto in uno!

## SUCCESSIONI

Produzione di tutta la documentazione, in formato PDF, necessaria alla presentazione di una pratica di successione: modello 4, F23, prospetto di liquidazione (mod 006); calcolo e stampa delle quote; compilazione automatica della voltura catastale. L'interfaccia semplice ed intuitiva guiderà l'utente, attraverso 2 semplici pulsanti AVANTI e INDIETRO, anche meno esperto, alla compilazione ed all'esatta redazione di quanto previsto dalla norma vigente. Le stampe prodotte renderanno chiara, al committente, l'identificazione di quanto ha ereditato.

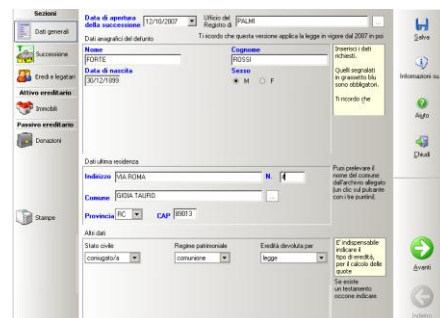

## VOLTURA

Compilazione di tutti i tipi di **voltura** ammessi dalla normativa vigente sfruttando delle autocomposizioni che, in funzione del tipo di documento che si sta compilando, attivano solo i campi ammessi per la casistica prescelta. Possibilità di impostare e personalizzare dei dati di default e controllare il tutto con le normative vigenti. Si compilerà qualsiasi tipo di voltura utilizzando **solo quattro finestre** permettendo di effettuare direttamente il controllo formale, la stampa e la memorizzazione dei dati.

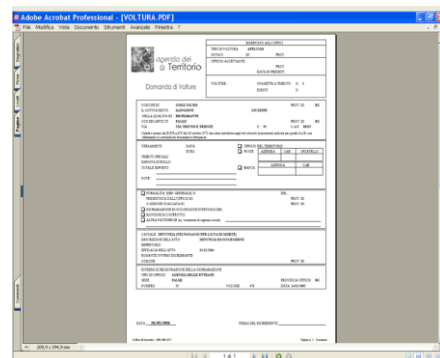

## PROTOCOLLO TELEMATICO

Come previsto da norma, gli atti con firma digitali vanno conservati in originale per almeno 5 anni. Protocollo telematico crea un archivio ordinato (su PC e su carta) di tutti gli atti catastali presentati in catasto tramite firma elettronica. Il programma interagisce con gli archivi di Pregeo, Docfa e Firma e Verifica, ma i dati possono anche essere integrati manualmente con altre pratiche non trasmesse in telematico. Stampa anche una copertina per la Cartella da archiviare e visualizza, tramite una ricerca immediata, i PDF relativi ai lavori.

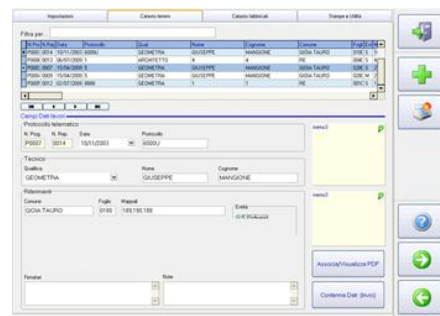

## IMU

Calcolo dell'imposta municipale sugli immobili. Niente più calcoli manuali, niente più rischio di sbagliare, verrai guidato dal software nell'inserimento dei dati, detrazioni e calcolo saranno automatici. Potrai stampare il modello F24 o F24 semplificato specifico per il pagamento, e redigere delle intuitive stampe che riporteranno in maniera dettagliata tutti i dati e calcoli relativi agli immobili.

